

## Οδηγίες για τη ρύθμιση του Microsoft Outlook / Outlook Express

Για να ρυθμίσουμε την λειτουργία του **Microsoft Outlook** ή του **Outlook Express** ώστε να λαμβάνουμε και να αποστέλλουμε e-mail, ακολουθούμε τα παρακάτω βήματα:

1. Πατάμε το εικονίδιο του **Microsoft Outlook** ή του **Outlook Express** που βρίσκεται στην επιφάνεια εργασίας. Αν δεν έχουμε ξανακάνει εγγραφή, θα εμφανιστεί η παρακάτω εικόνα, διαφορετικά επιλέγουμε από τα μενού **Tools (Εργαλεία)** -> **Accounts... (Λογαριασμοί...)** -> **Add (Προσθήκη)** -> **Mail...(Αλληλογραφία)**.

2. Γράφουμε το όνομα μας όπως θα θέλαμε να εμφανίζεται στους αποδέκτες μας (π.χ. Chris Papadas) και πατάμε **Next (Επόμενο)**.

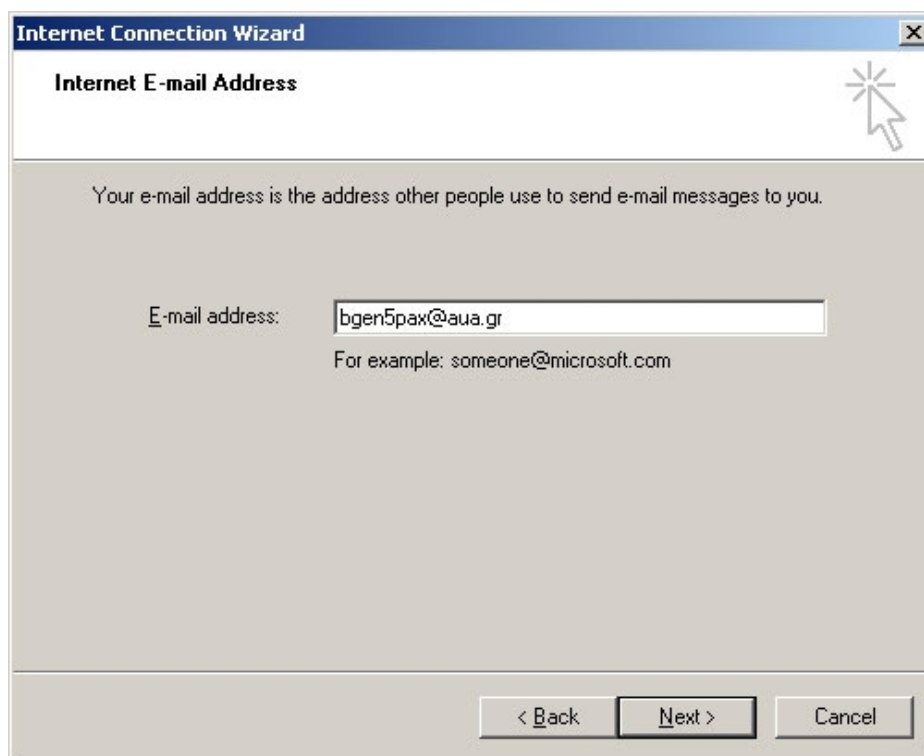

3. Συμπληρώνουμε την πλήρη διεύθυνσή μας (π.χ. **chris@aua.gr** ή **bgen5pax@aua.gr**) όπως μας έχει δοθεί από τον διαχειριστή του συστήματος και πατάμε **Next (Επόμενο)**.
4. Η επόμενη οθόνη πρέπει να συμπληρωθεί ακριβώς όπως εμφανίζεται. Δηλαδή POP3: mail.aua.gr και SMTP: dimitra.aua.gr . Πατάμε το **Next (Επόμενο)**.

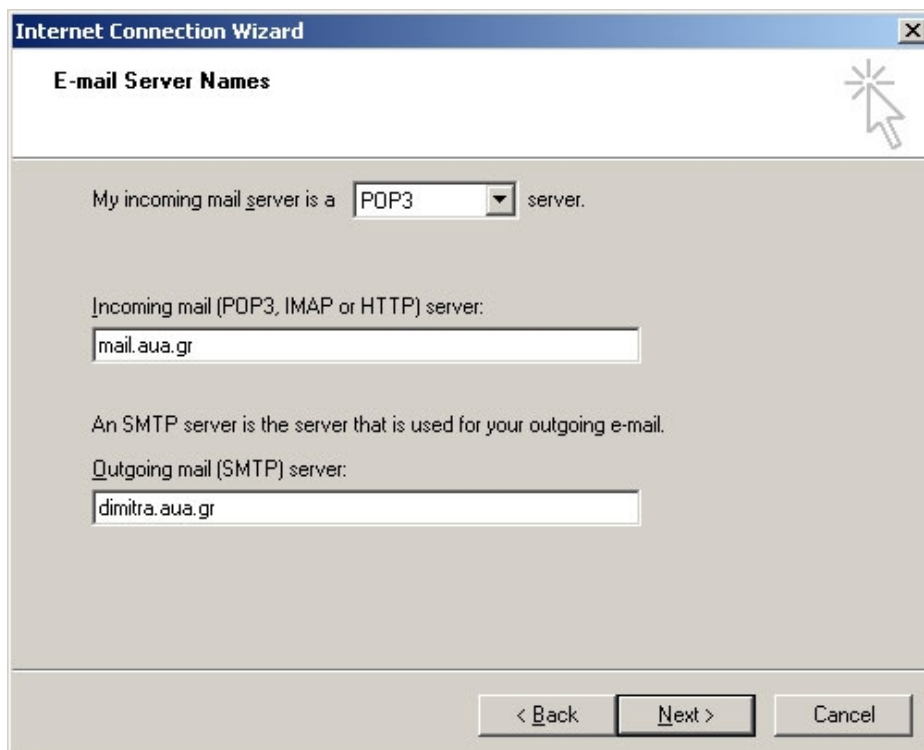

5. Στο πεδίο Account name γράφουμε μόνο το login name όπως μας έχει δοθεί από τον διαχειριστή του συστήματος και προαιρετικά συμπληρώνουμε τον κωδικό μας (password) κλικάροντας το Remember password (Αποθήκευση κωδικού). Πατάμε **Next (Επόμενο)**.

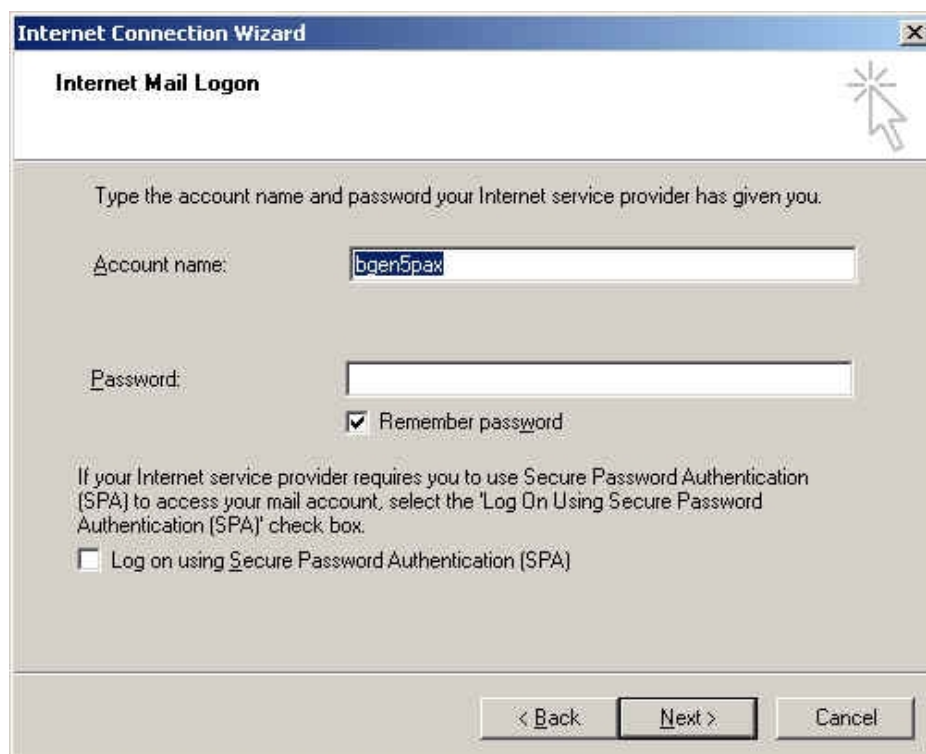

6. Συγχαρητήρια. Τελειώσατε επιτυχώς τη ρύθμιση του email σας. Πατήστε **Finish (Τέλος)**.

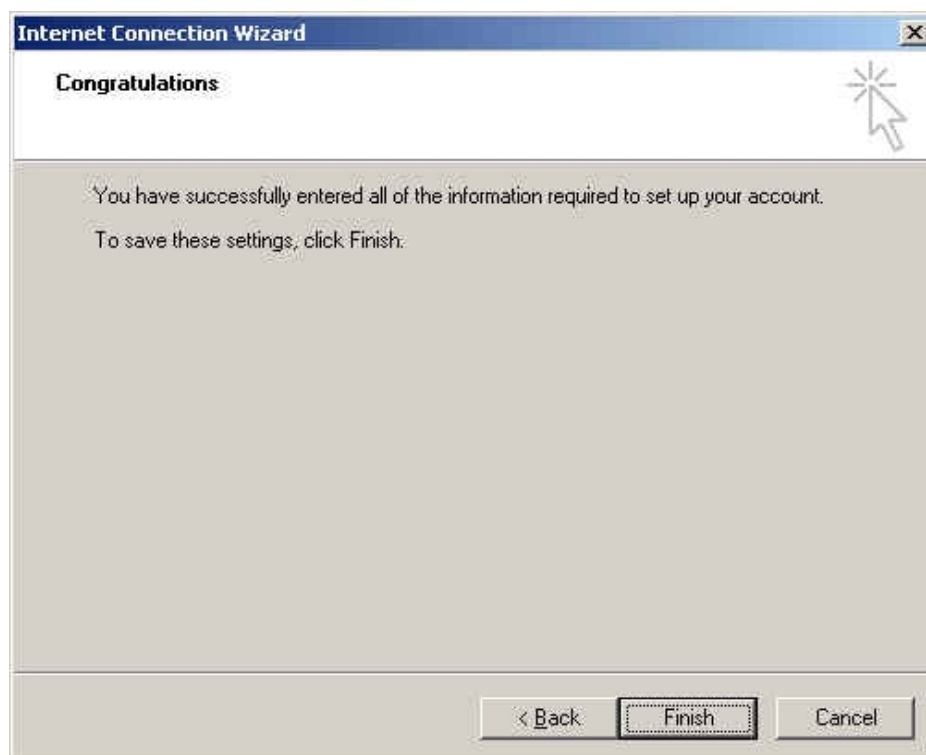

7. Αν για κάποιο λόγο δεν λειτουργήσει όπως αναμένεται το σύστημα, δεν υπάρχει λόγος να ξανακάνετε την ίδια διαδικασία. Επιλέξτε από τα μενού **Tools (Εργαλεία) -> Accounts... (Λογαριασμοί...)** -> **Properties (Ιδιότητες)** και ελέγξτε αν τα στοιχεία που δώσατε είναι σωστά.

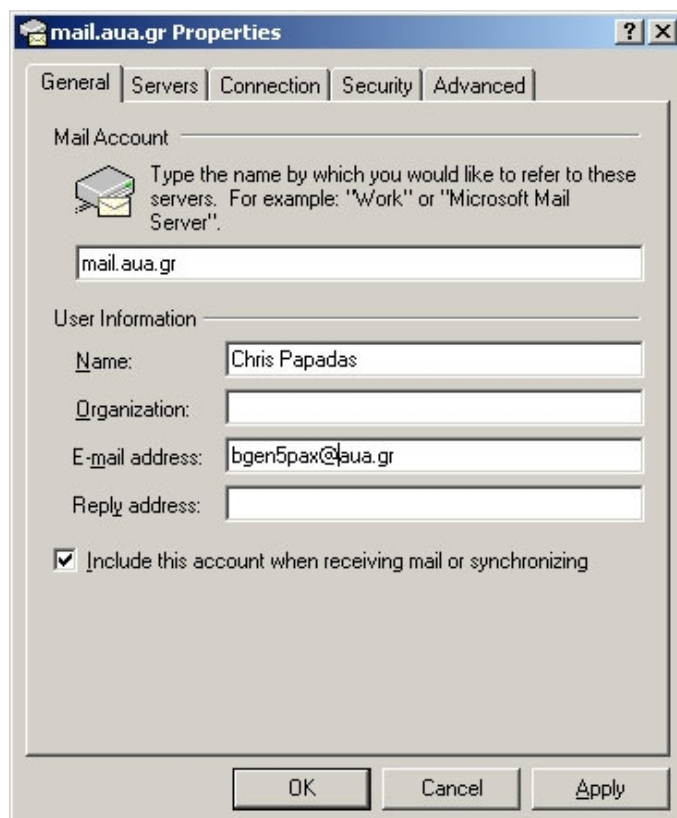

